QUDRATLI SNR

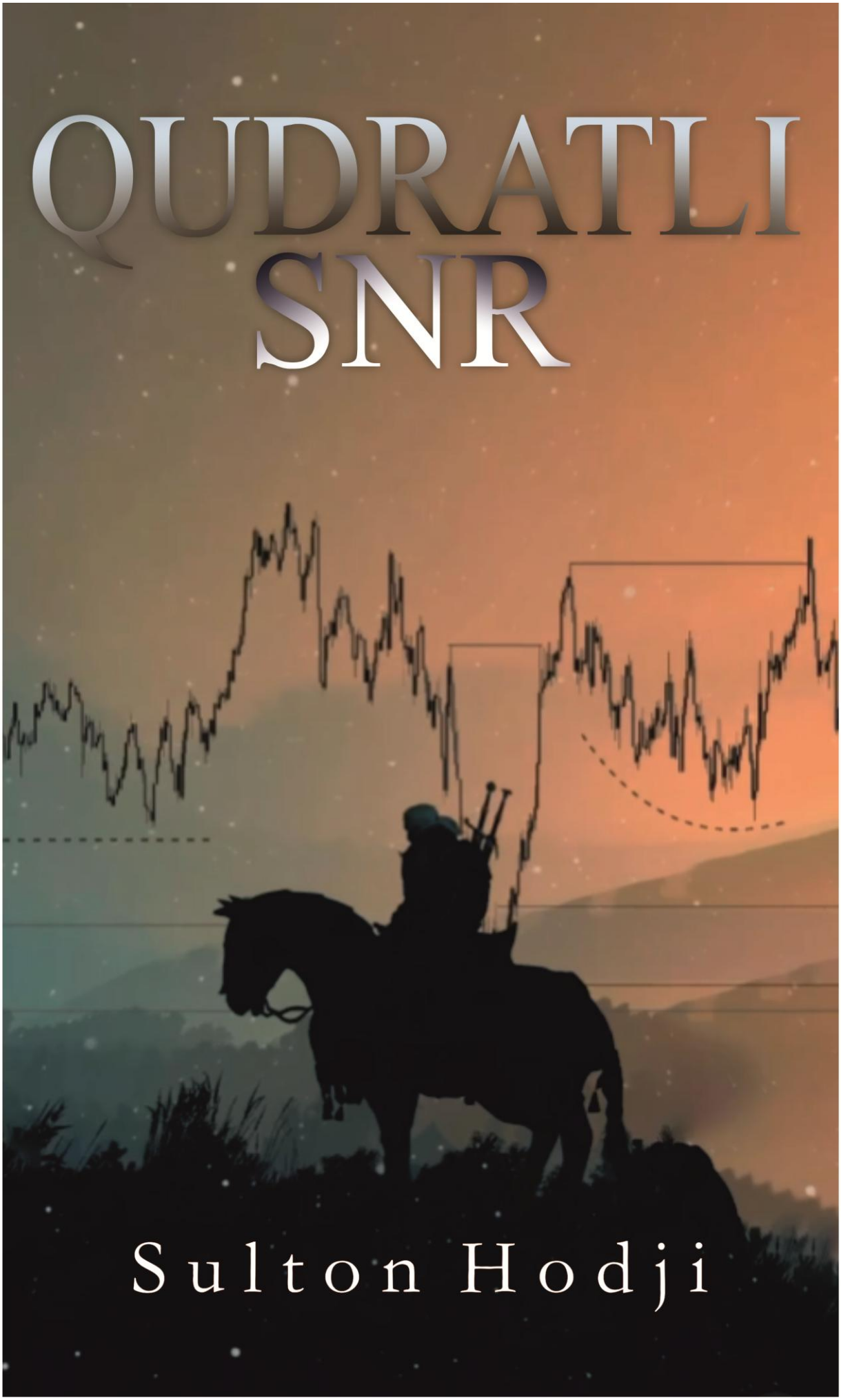

Sulton Hodji

Kirish:

So’z boshi albatta Asssalomu aleykum! Barcha ilm olishni yaxshi ko’radigon, ilm olishni yaxshi ko’ribgina qolmasdan balki ilm olishda chuqur yondashadigon aziz o’quvchim. O’zimni tanishtiray mening to’liq ismim Abdulazizov Sulton taxalusim “Sulton Hodji” nega taxallus bunday? Desangiz buni tarixi uzun. Xullas qisqcha tanishib ham oldik, endi ushbu darslik kitobga o’tsak. Bu kitobda o’zimning shaxsiy tajribalarimdan kelib chiqgan xolda qo’llab-quvvatlash va qarshilik chiziqlarini ipidan ignasigacha emas, aynan sizga kerakli bo’lgan joylarini o’rgatishga xarakat qilganman. Agar kitobni qunt bilan o’qib o’rganib chiqsangiz bozorni tushunishingiz juda ham osonlashadi. Kitobdagi chizmalarni iloji boricha kompyuteringizdegi ilovangizdan toping va men bilan birgalikda ham nazariy ham amaliy bajaring. O’ylaymanki kitobda berilgan har bir epizodlarni xaqiqiy bozorda ko’rib chiqasiz dankasalik qilmang, bu ishga kirdingizmi oxirgacha bilim olishdan to’xtab qolmang. Bu sohada bilim olish hech qachon to’xtab qolmaydi. Aslo chekinmang harakat qilavering bir kun albatta hammasi o’xshaydi va siz ham kuchli “trader” bo’lib yetishasiz, asosiysi siz bilim olish va izlanishdan to’xtab qolmasangiz bas. Qudratli SNR (qo’llab-quvvatlash va qarshilik) chiziqlarini o’rganib siz bu orqali uch xil bozorda ishlash imkonyatiga ega bo’lasiz. Ular quydagilardir Fond bozori, Crypto Bozor, hamda Xalqaro Moliya bozorlaridir. Qaysi bozorda ishlash o’ziningizning ixtiyoringizda. Muhimi tartib intizomni yo’qotmasangiz bas.

Bu kitob mening birinchi kitobim bo’lganligi uchun xato kamchiliklarga nutqimdagi nuqson yozishimdagi imloviy xatolarga rozi bo’lasizlar. Kitobim xar bir o’quvchiga manfaat yetkazadi degan umidim bor. Manfaat yetkazsam bu mening zo’r “trader”ligimdan emas Allohdan agar xato qilsam bu quvilgan shaytondandir.

Ong o’simlik emas lekin o’stirsa bo’ladi. Demak boshladik!

1-Qadam

“SNR” yani (qo'llab-quvvatlash xamda qarshilik) bilan oddiy tarzda tanishing!

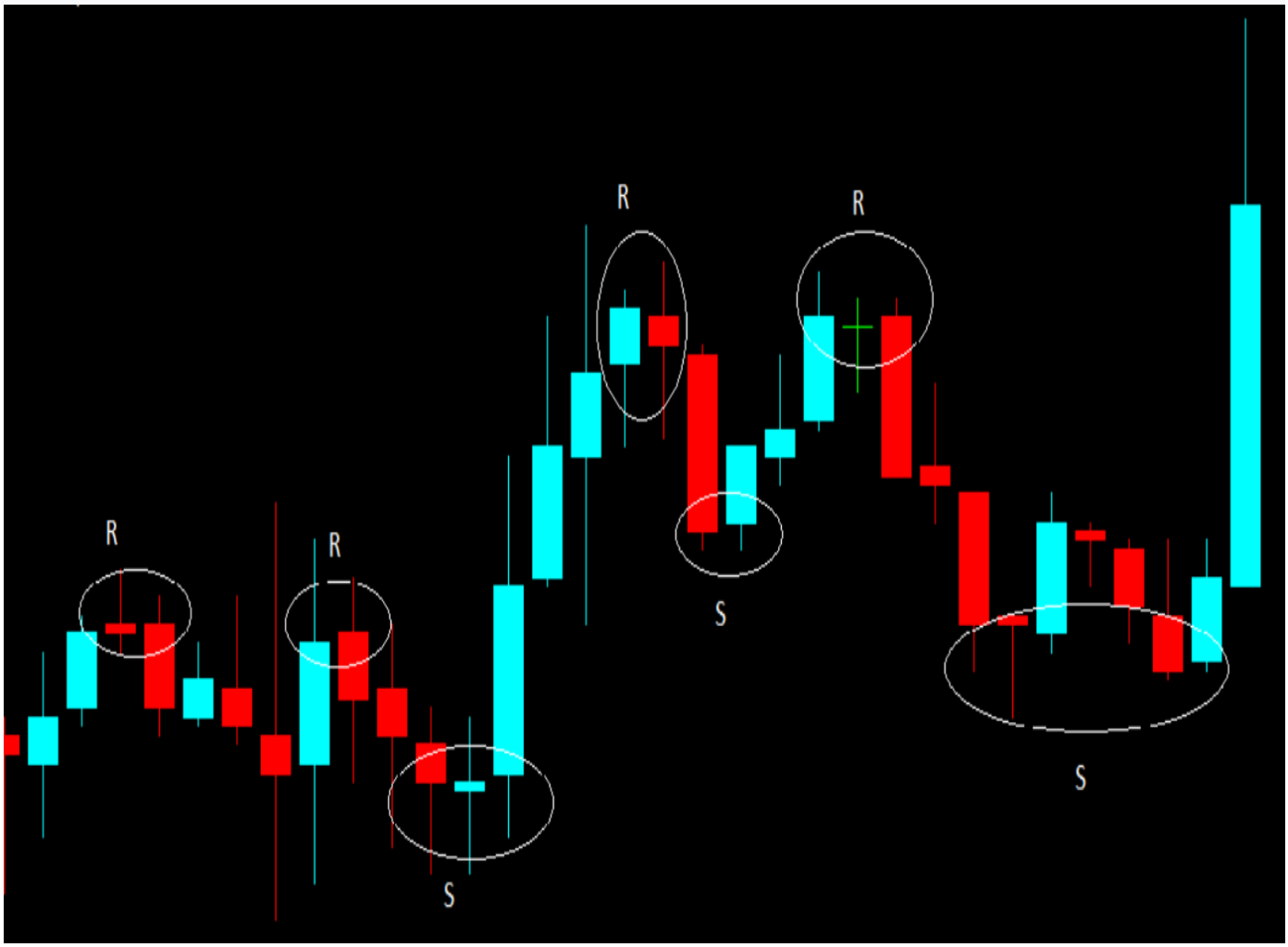

1-rasm

Yuqoridagi rasmda siz “SNR”ning oddiy sham ko’rinishidagi holatini ko’rishingiz mumkin. Siz ham huddi shu rasmdagi kabi qo’llab-quvvatlash va qarshilik darajalarini o’zingiz uchun belgilab qo’ysangiz ancha tushunishingiz osonlashadi.

E’tibor bergan bo’lsangiz “S” yani “support” darajalari bozorning quyi qismida shakillanadi. “R” esa bu yani “resistance” bozorning yuqori qismlarida shakillanadi.

“SNR” (qo'llab-quvvatlash xamda qarshilik) ning yana bir kerakli misoli - CS “BULL” va CS “BEAR” bilan uchrashuvi.

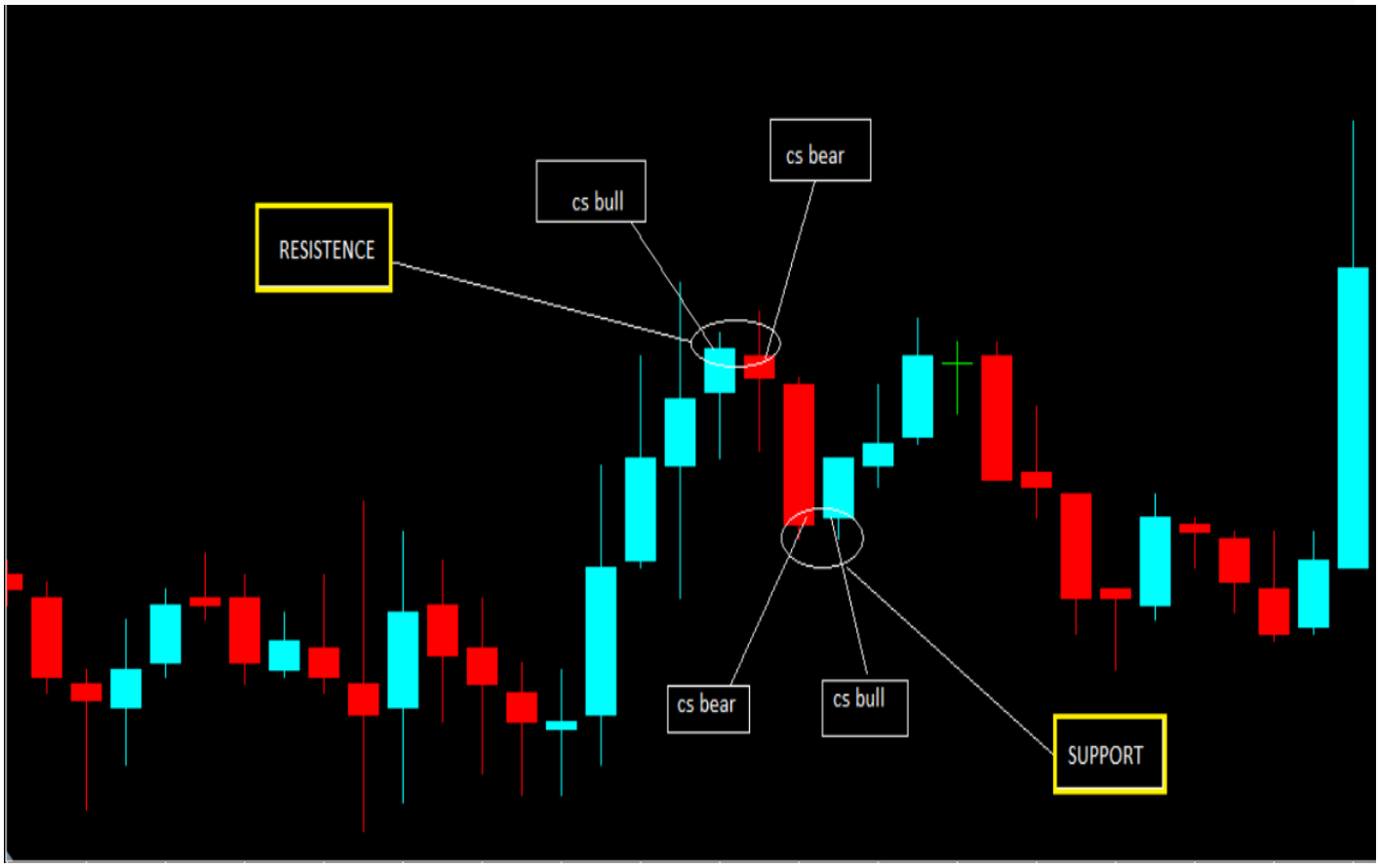

2-rasm

Misollar berilgan rasmga qarang!

Sariq Qarshilik qutisi yani (Resistance) bozorning pastki qismidan yuqoriga ko'tariladi. Yuqorida bir lahza to'xtaydi chunki “cs bull” bor. Qanday qilib pastga tushishiga e’tibor berdingizmi? Biz siz bilan hozr bozorni yuqoridan pastga tushishini ko’rdik. Endi esa eng yaqin “support” (qo’llab-quvvatlash) ni buzishi kerak.

Hop, bu yerga e'tibor qaratishingiz kerak. Sariq quti – “Resistence” yani qarshilik. “Cs bull” va “cs bear” uchrashuvi mavjud. Bozor biroz pasaygach “cs bear” va “cs bull” o‘rtasida ham uchrashuv yuz berdi. Bu esa “Support” (qo'llab-quvvatlash) xisoblanadi.

Esingizda bo'lsin. “cs bull" va “cs bear” uchrashuvini men sizga SNRni qayerda buzish kerakligi xaqida xali aytganim yo’q adashtirmang!

Men sizga Qudratli SNR nima ekanligini ko’rsatmoqchiman adashtirmasdan tartib bilan o’rganing!

Eslab qoling!

“cs bull” va “cs bear” uchrashuvi bu - “Resistance” (qarshilik)
“cs bear” va “cs bull” uchrashuvi bu - “Support” (qo'llab-quvvatlash)

Keyingi qadam

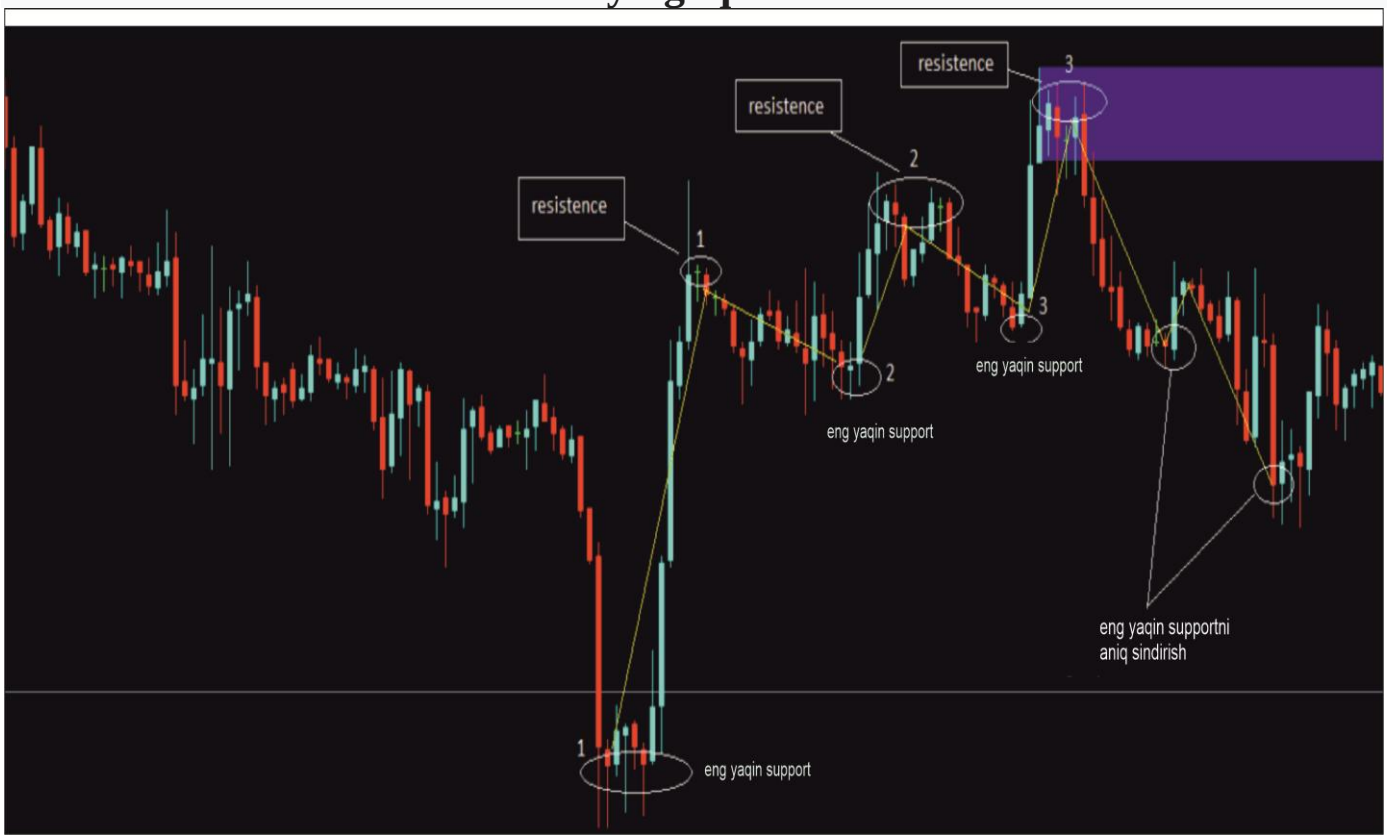

3-rasm

Qudratli SNR asoslarini bilsangiz, SNR qayerda kerakligini ko'rishingiz yanada osonlashadi, bozorga kirish uchun sinish kerak bo’ladi. To'g'rimi?
Esingizda bo'lsin! Bozor to’xtalishidan so'ng yangitan kirish uchun qayta taxlil o'tkazilishi kerak bo’ladi.
Xullas, namunali rasmga qarang!
3-rasmni boshidan boshlab qarab chiqing! Men raqamlar bilan belgilab chiqganman 1...1...2...2...3...3

Yaxshilab qarab chiqing!

Pastda 1-raqam “support” yani (qo'llab-quvvatlash). Bozor yuqoriga ko'tariladi. e’tibor bering yuqoriga, yuqoriga ko'tarilganda va o’sha tepada bir lahza to'xtaydi, u erda “Resistance” (qarshilik) qutisi bor. Nega “resistance” (qarshilik) bor? “cs bull” va “cs bear” uchrashuvi borligi tufayli. To'g'rimi?

Yuqoridagi 1-raqam pastdagi 1-raqamni sindirib o’tishi kerak. Bu bozor tendentsiyani o'zgartirmoqchi ekanligidan dalolat beradi. Agar unday bo'lmasa Sindirish bozorni yangi “maximum” yuqori ko'tariladi, yoki oddiy qilib aytganda 1 dan yuqoriroq bo'ladi.

Bozor 1-raqamdan pastga tushmadi. Shuning uchun u 1-raqamdan yuqoriroq “yangi maximum”ga ko‘tarilish uchun yana balandroqga ko‘tarildi. Yuqoridagi 1-son “resistance” (qarshilik), to’g’rimi?

Eslab qoling!

2 raqamiga qarang!

Bozor "yangi maximum"ga ko'tarildi. Biz nima qilamiz? Bozorni pastlashini kutib turamiz. Baland bo'lsin baribir bozorni xarakati sustlashishini kutamiz. Bozorning orqaga qaytishni xohlayotgani va burilishni xohlayotgani haqida signal berilishini kutamiz.

Bozor quyida 2-raqamini buzganida. Eng yaqin “support” yordamga qarang. Agar yuqoridagi 2-raqam pastdagi 2-raqamni buzmasa, u holda bozor yana “yangi maximum”ga ko'tariladi. Tushundingizmi?

Kuting.. orqaga qaytish uchun signal paydo bo'lguncha kuting.

Shunday qilib, yuqoridagi 3 raqami xosil bo'lguncha yana yuqoriga chiqing. Tepada esa “yangi maximum” xosil bo’di bu yani “resistance” (qarshilik).

Yuqoridagi 3-raqam pastdagi 3-raqamni buzishi kerak bo’ladi. Bu degani bozor teskari tomonga o'tishni xohlayotganining belgisidir.

Nima bo'ldi? Rasmga qarang!

Yuqoridagi 3-raqamga qarang. Bozor pastga tushadi. Quyidagi 3-raqamni buzish uchun.

Quyidagi 3-raqam eng yaqin “support” (qo’llab-quvvatlash) to'g'rimi? Qarang, men ortga qaytish va bozor tanaffusidan “support” qo'llab-quvvatlashini aniq yozish uchun kutdim. Bu hozirgina sodir bo'ldi.

Bozor eng yaqin “support” qo'llab-quvvatlashni sindirdi. Qachonki sindirish bo’lganida kirish uchun qayta shu joyga kelishini kuting!

Ko’proq

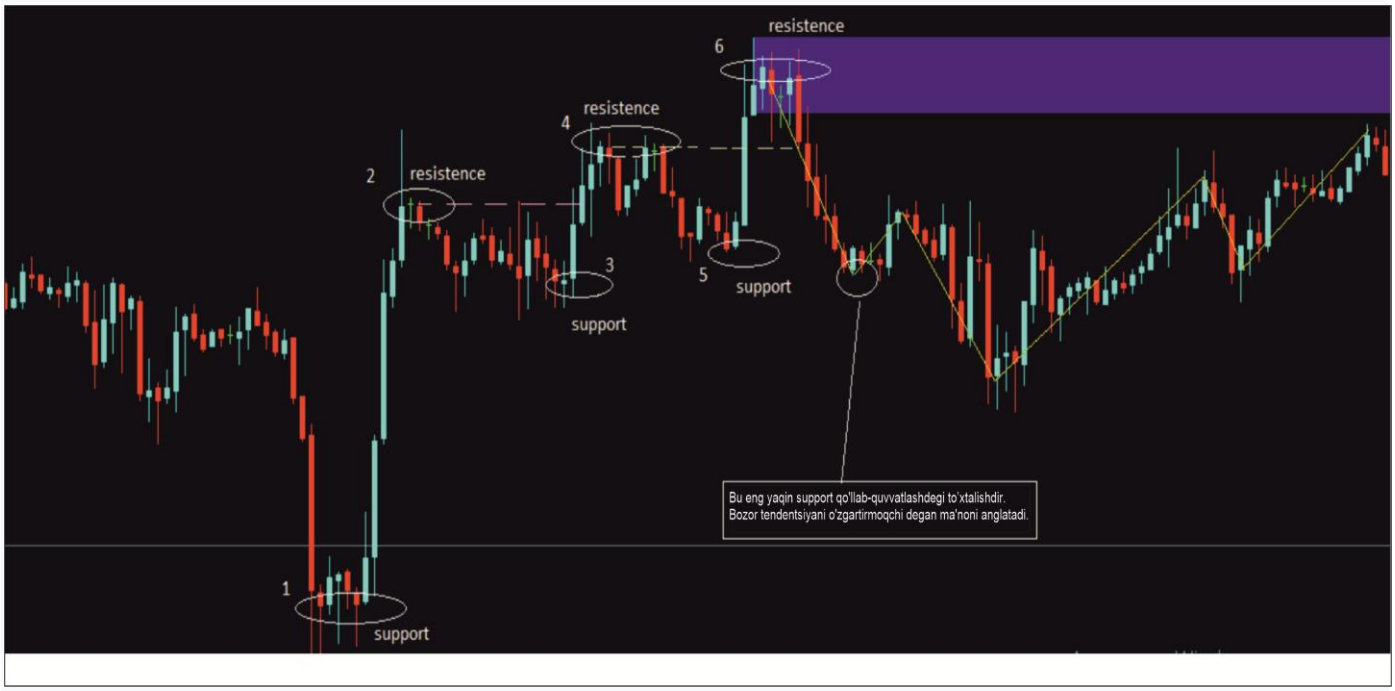

4-rasm

Xop... demak Sizga yana bir bor eslatmoqchiman, ekstremal xolat sodir bo'lganda. Biz ko'rib chiqishimiz kerak bo'lgan SNR qaysi?

Yordam uchun chapga va pastga. Support (qo'llab-quvvatlash) oldinda bo’lmaydi. bilasizmi nega? Oldindan emas, keyin sodir bo’ladi.

Ekstremal

Resistance (qarshilik) uchun. Ekstremal xolat sodir bo'lishidan oldin u chap tomonda va tepada turadi.

Resistance (qarshilik) ekstremal xolatdan keyin xosil bo’lmaydi.

Eslab qoling!

Misol rasmga qarang! Aytaylik, hech qanday 2 Ekstremal sodir bo'lmaydi. Shunday qilib, support (qo'llab-quvvatlash) 1-raqamda.

Agar yo'q 1 ga qadar tushmasa, u yana "yangi maximum"ga ko'tariladi.

E’tibor bering!

2 faqat 3-sonli darajaga tushdi. Eng yaqin support (qo’llab-quvvash) buzilmadi.

4-raqam "yangi maximum"ni xosil qilish uchun yana ko'tarildi. Aytaylik, yana ekstremal bor, keyin esa support (qo'llab-quvvatlash) bor.

Eng yaqin 3-to’xtalish 3-support (qo'llab-quvvatlash) to’xtalish deb hisoblanadi. Bozor pastga yurishi kerak. Agar eng yaqin support (qo’llab-quvvatlash) buzilmasa, yana yuqoriga katta extimol bilan chiqadi.
4-raqam 3-raqamni yorib o’ta olmadi, u faqat 5-o‘ringa tushdi. So‘ng “yangi maximum”ga ko‘tarildi.
6-raqamgacha Ekstremal sodir bo'ladi. Shundan keyin bozor pastga tushdi. pastga qadar e’tibor bering!
Eng yaqin support (qo’llab-quvvatlash) bor to’xtalish bor. 5-raqam Ha Albatta bu erda faqat SNR uzilishi mavjud yani bu support (qo'llab-quvvatlash) buzilishi. Allaqachon to’xtalish bor. Men kirish uchun bozorni qayta kelishini kutmoqdaman.

Yana ham ko'proq

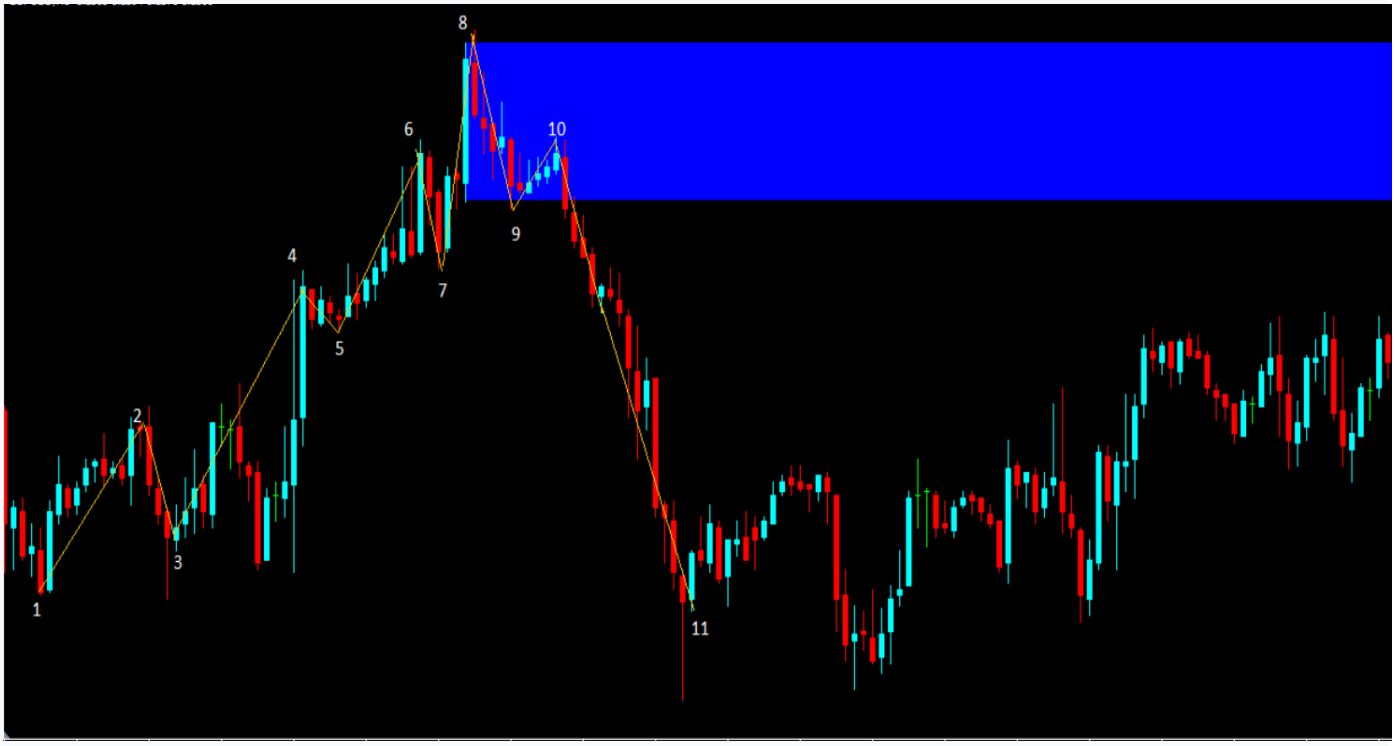

5-rasm

1-raqamga qarang. Bozor ko'tarilmoqda. biz faqat sotishni kutmoqdamiz. Ekstremalni kuting va to’xtalish qiling! SNR. 2-son 1-sonning tayanchini buzmadi. Keyin yana ko'tarildi. 4-raqamga o'ting orada raqam qo’yilmadi, sabab SNR trand bo’yicha raqamlarni buzishi kerak shuning uchun raqam yo'q. Trand bo’ylab buzadi.

3-raqam ishlamadi. Demak orada hech narsa yo'q, faqat 5-ga tushdi, keyin esa 6-ga ko'tarildi.
Eng yaqin SNR 5-raqam emas. Bu eng yaqin support (qo’llab-quvvatlash). Pastki chapni kuchsiz support (qo'llab-quvvatlash) deb tursak bo’ladi. Esda tuting!
6-raqam ham to’liq SNR bo’la olmadi. u faqat 7-ga tushdi. “Yangi 8-raqam”ga ko'tarildi. 8-raqamni buzish kerak 7-raqam Eng yaqin support (qullab-quvvatlash. 8-raqamga qarang! U biroz pasayib 9-raqamga tushdi. Yana ko‘tarilishi kerak. “Yangi maximum” xosil qilish vaqti keldi.
8-raqamda Bozor charchaganga o'xshaydi. Ko'tarilish tendentsiyasi unchalik kuchli emas.
10-raqamga qarang! Pastga tusha boshlaydi. Pastga pastga 7-raqamni sindirish uchun.7-raqam so'nggi supportdir, chunki men 8-raqamni eng yuqori “cs bull” deb hisoblayman. Bu eng yuqori harakatlanish tendentsiyasi hisoblanadi.
Shunday qilib, SNR bu erda buziladi. Pastga siljish va SNR to’xtalishi mavjudligi aniq ko'rinib turibdi.
Eng yaqin qaytishni kuting!

Ushbu SNR ma’lumotlarini qunt bilan o’rganing!

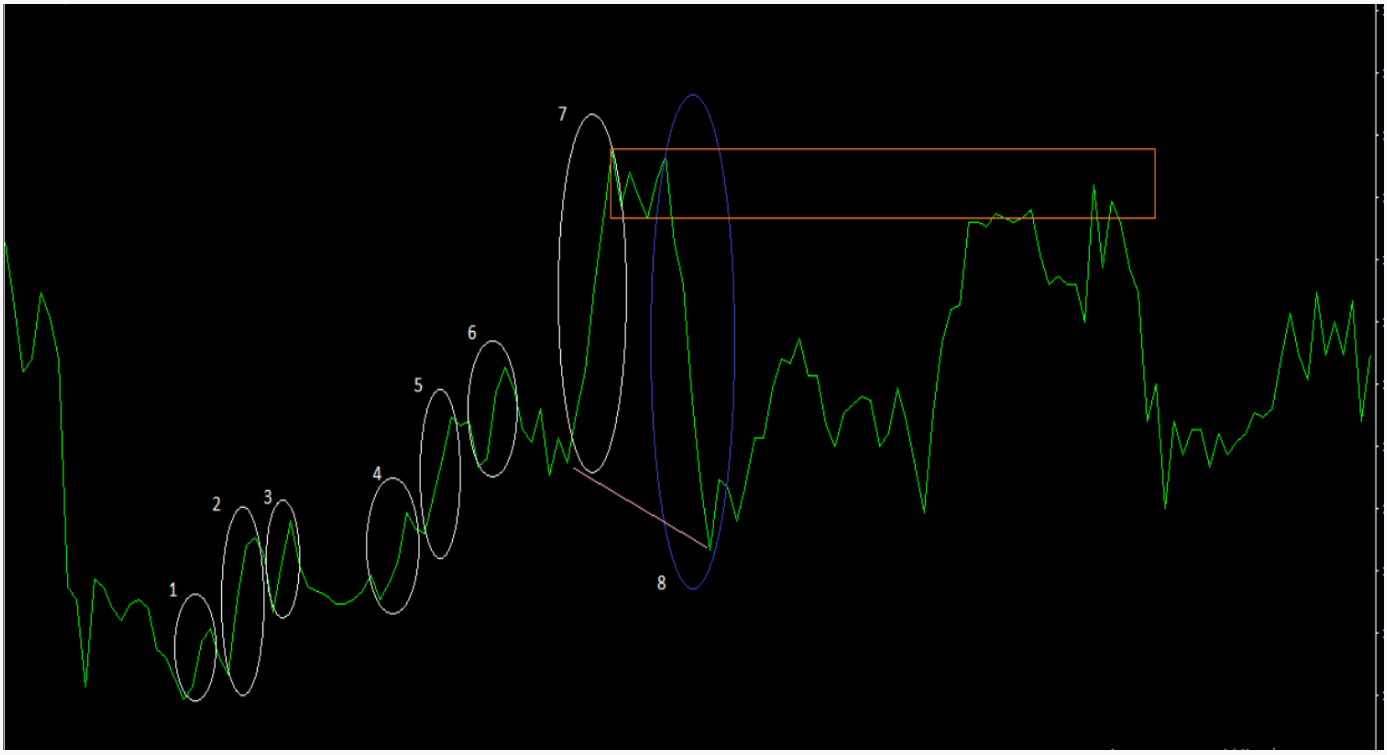

6-rasm

Demak SNR harakatini ko'rishning yana bir boshqacha va oson usuli bu “line” yani chiziq xolatiga o'tishdagi “grafik” xolatidir. “Line” xolatiga o’tkazganingizda siz yuqoriga va pastga zigzagni ko'rishingiz mumkin bo’ladi. **Esingizda bo'lsin!**

SNR yani “support and resistance” ekstremaldan oldin chap tomonda turgan bo’ladi. Ekstremal sodir bo'lganda, SNRni belgilashda davom eting yoki osonroq varianti belgilashda davom eting.

SNRni qayerda buzilishi mumkinligini toping.

1-raqamdan 7-raqamgacha qarab chiqing! Erinmang! Dankasa bo’lmang! Har bir doiraning ichki qismi ekstremal xisoblanadi. Xar bir doiraning pastki qismi support (qo’llab-quvvatlash) ustki qismi esa resistance (qarshilik) xisoblanadi.

7-raqamga qarang! Eng yuqori harakat shu yerda boshlangan, aytaylik, Ekstremal bor. Yon tomondan sodir bo'lishi kerak.

bir oz kutasiz bozor unchalik kuchli emasdek. Keyin bozor tushdi. Ko‘k rangnda belgilangan.

8-raqamga tushing. Pushti chiziq bor e’tibor bering! chiziq qiya. Yani trand line (trand chizig’i) chiziq 8-raqam 7-raqamni buzganligini ko'rsatadi. Yani eng yaqin supportni. Buzilganida, narxni qayta kelishini kuting. Olov rang qutisi qayta kirish uchun shekilli...

Entry (kirish) o‘rnatsak bo’ladi.

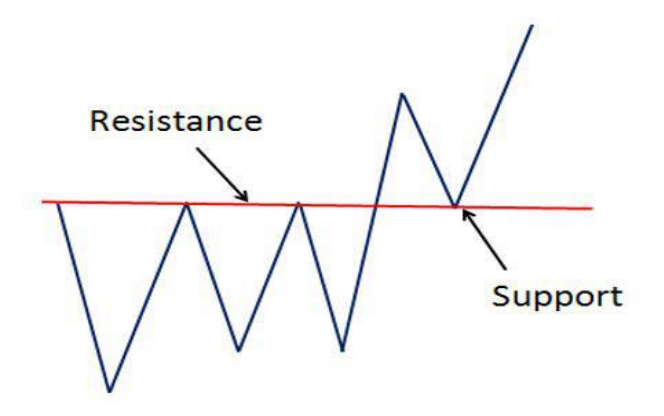

7-rasm

Ush bu rasmga ham e’tibor bering va miyyangizni ortiqcha fikrlardan tozalab tashlang!

Eng oson yo'li. Tushunarliroq shaklda

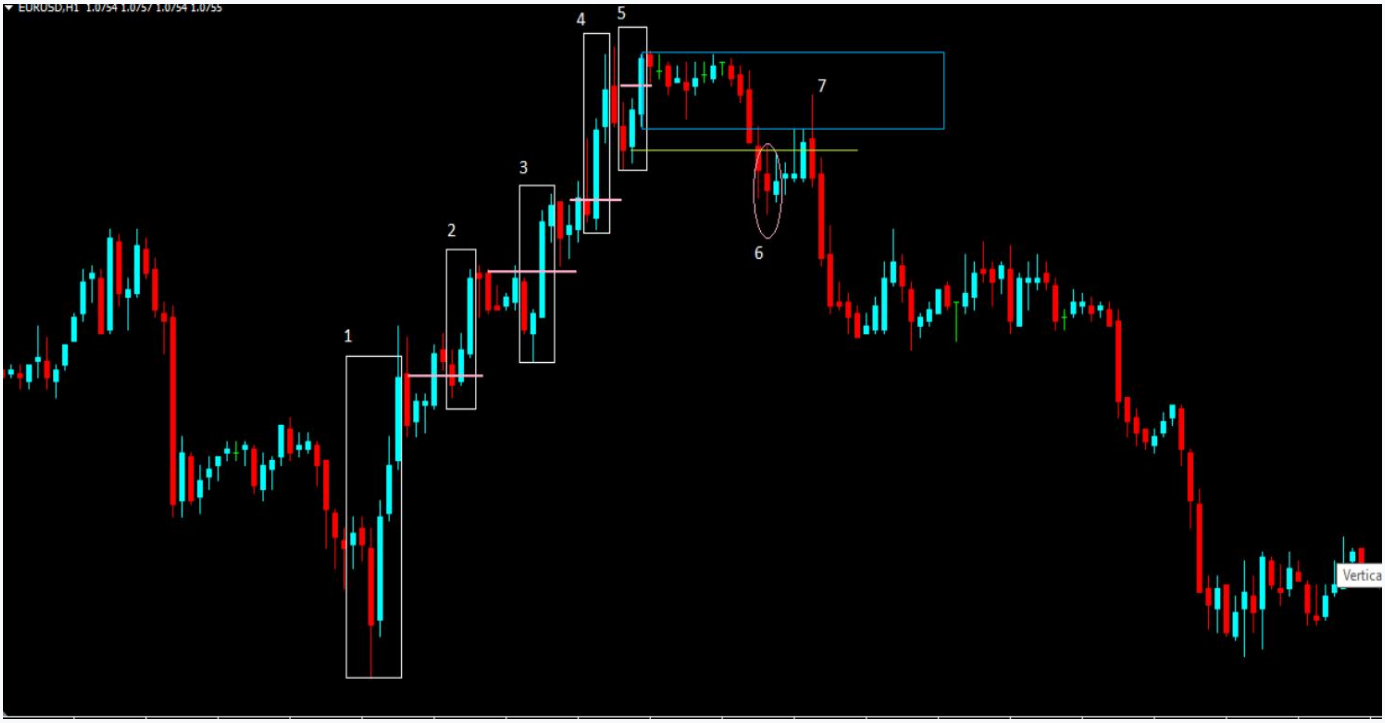

8-rasm

Bundan oldin men aytdim. Supportni bilishingiz uchun hech bo'lmaganda sizda 2-raqam “cs bull” bo'lishi kerak.

ilgari 1 ta cs bear edi. Bu tushunishning eng oson yo’li. Resistance qarshilikka kelsak, u minimaldir.

2 ta cs sell va oldin 1 ta cs ham sell bo’ladi.

Demak, rasmga qarang. 1-raqam bozor pastdan ko‘tarildi. 3 ta cs bull bor. 1 cs beardan oldin.

Eng yaqin support qo'llab-quvvatlash. Cs bull 3-raqamga ko'tarildi, keyin bir zum to'xtadi. 1 cs bear shakllandi. Go'yoki pastga tushishga o'xshaydi. Chunki u to'xtatilgan. Lekin esda tuting. U quyida support qo’llab-quvatlashni buzishi kerak edi.

Buzilmasa, bozor yana ko'tarilib, "yangi maximum"ni sindirish uchun to'g'ri pushti chiziq Resistance (qarshilik).

2-raqam bu "yangi maximum" 2-qutida 2 ta cs bull va 1 ta cs bear bor, bu eng yaqin support qo’llab-quvvatlashdir.

5-raqamgacha Bozor flat yani bir tomonlama xarakatda. Keyin 6-raqamga tushdi.
Shunday qilib, 6-raqam oxirgi support qo'llab-quvvatlashni, sariq chiziqni buzdi. Biz biroz to’xtalish qilsak, biz narxni qayta kelishini kutamiz va 7-raqamda bizning kirish nuqtamiz aks etgan.
Ko’k quti bizning “entry” yani kirish nuqtamizdir.

Rasmga yaxshilab qarab o’rganib chiqing va Taffakur qiling!

Ushbu oddiy shaklni yodlab oling!

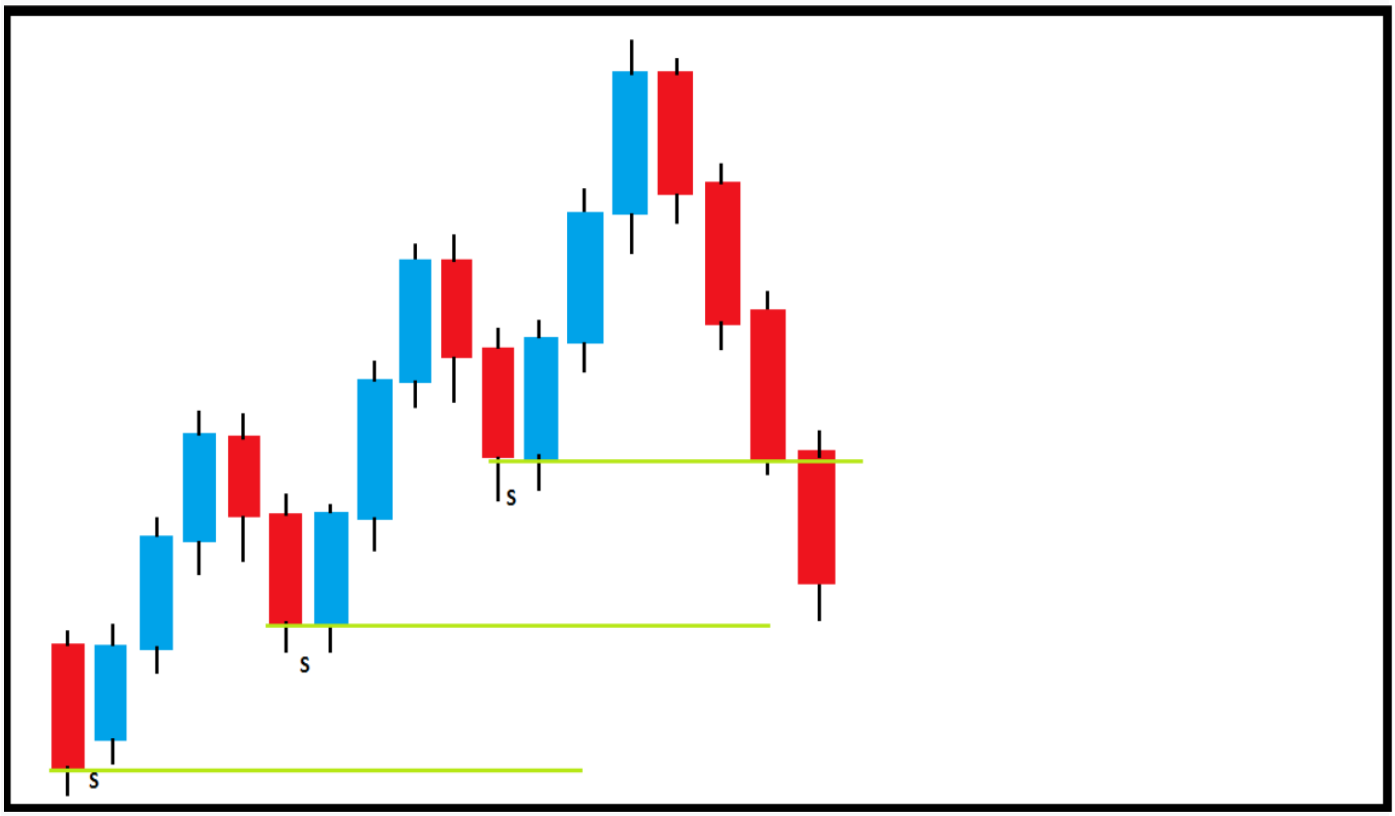

SNR shakliga qarang. Cs qanchaga Bull bo’ladi yani sotib oladi. Cs qanchaga Bear yani sotiladi.
Qanday qilib SNR ni hosil qiladi?
Yuqorida 3 ta cs bull va 1 cs bear bor. Eng yaqin vaziyat support qo'llab-quvvatlash. Qachonki to’xtalish chizig'i ko’k bo'lsa, bu degani support qo'llab-quvvatlashni buzish deganidir.

Ko'proq oddiy shakllar.
Yodlash uchun

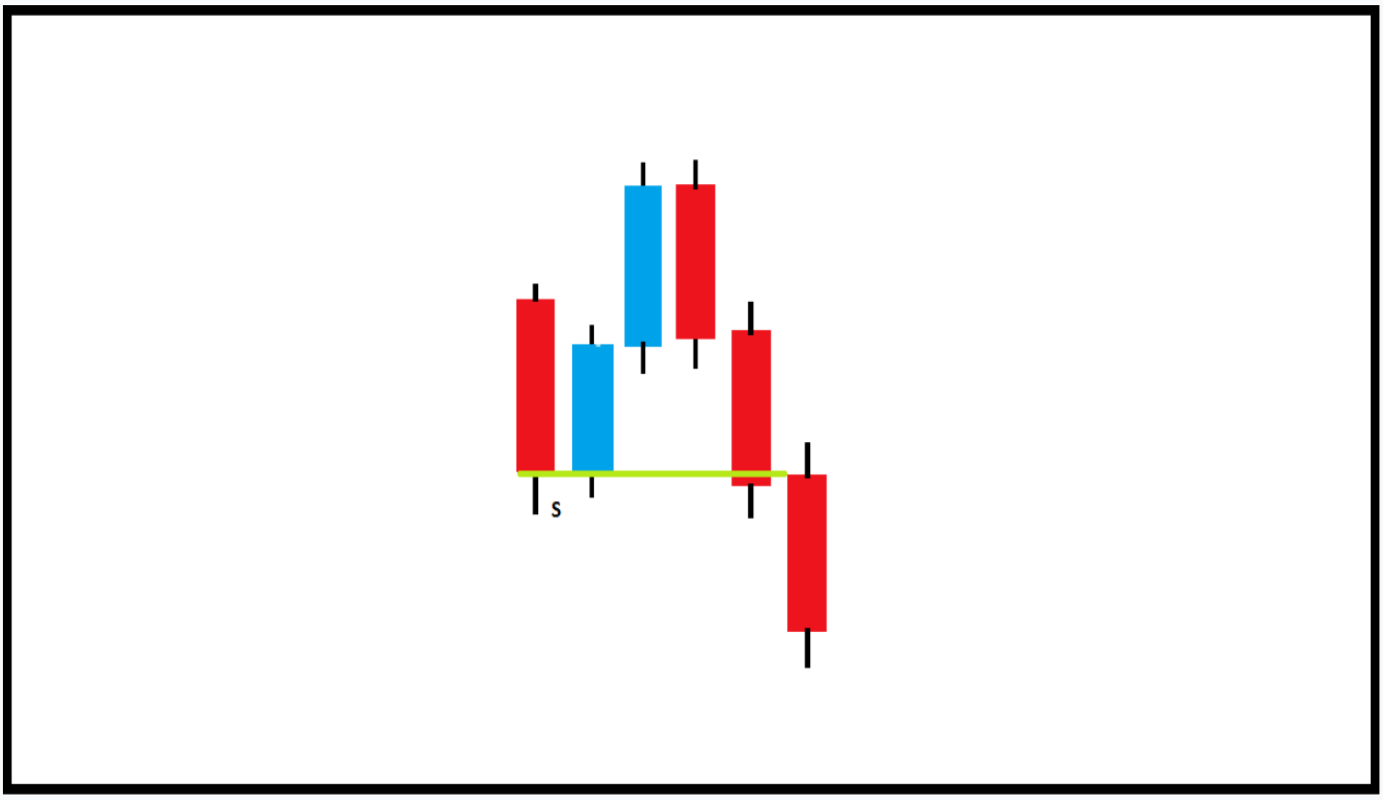

Bu SNR uchun minimal cs, ya'ni 2 ta cs sotib olish va 1 cs oldin sotish. Eng yaqin support qo'llab-quvvatlash.
eng yaqin support yashil chiziq xisoblanadi.
Yashil support qo’llab-quvvatlash chizig'ini buzish uchun bozor pastga tushdi. Pastga va yana pastga tushdi.

Yana eslab qoling!

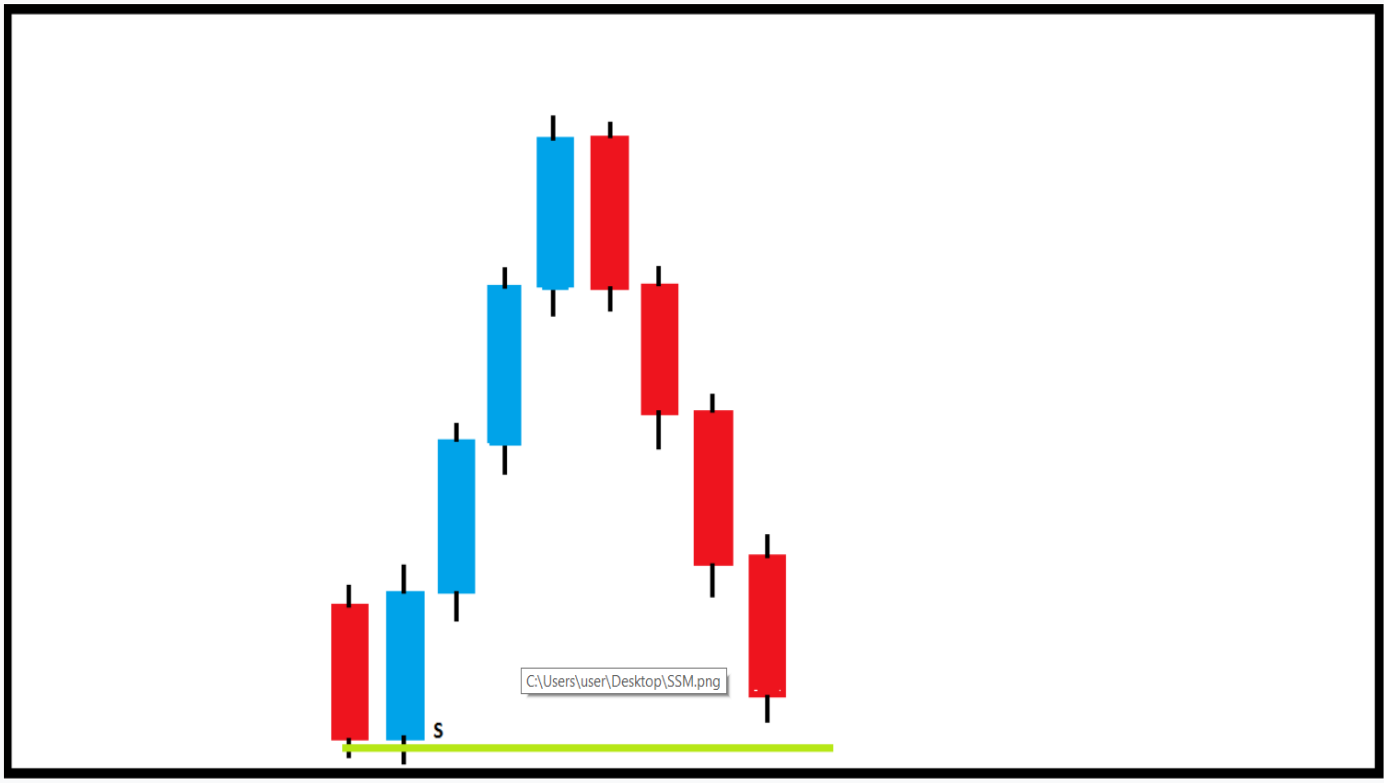

Agar u shunday shaklda bo'lsa. Buni ko'rish oson. Ba'zi shamlar bor. 4 ta sham cs bull bor.
Ilgari 1 ta cs bear bor edi, bu eng yaqin support qo’llab quvvatlashdir. Bu yashil chiziqda ko’rsatilgan.
Yashil chiziq uzilishini kutamiz. demak, SNR buzilishi.

Qiyin shakl shubhali agar tushunmasangiz, unga e'tibor bermang!

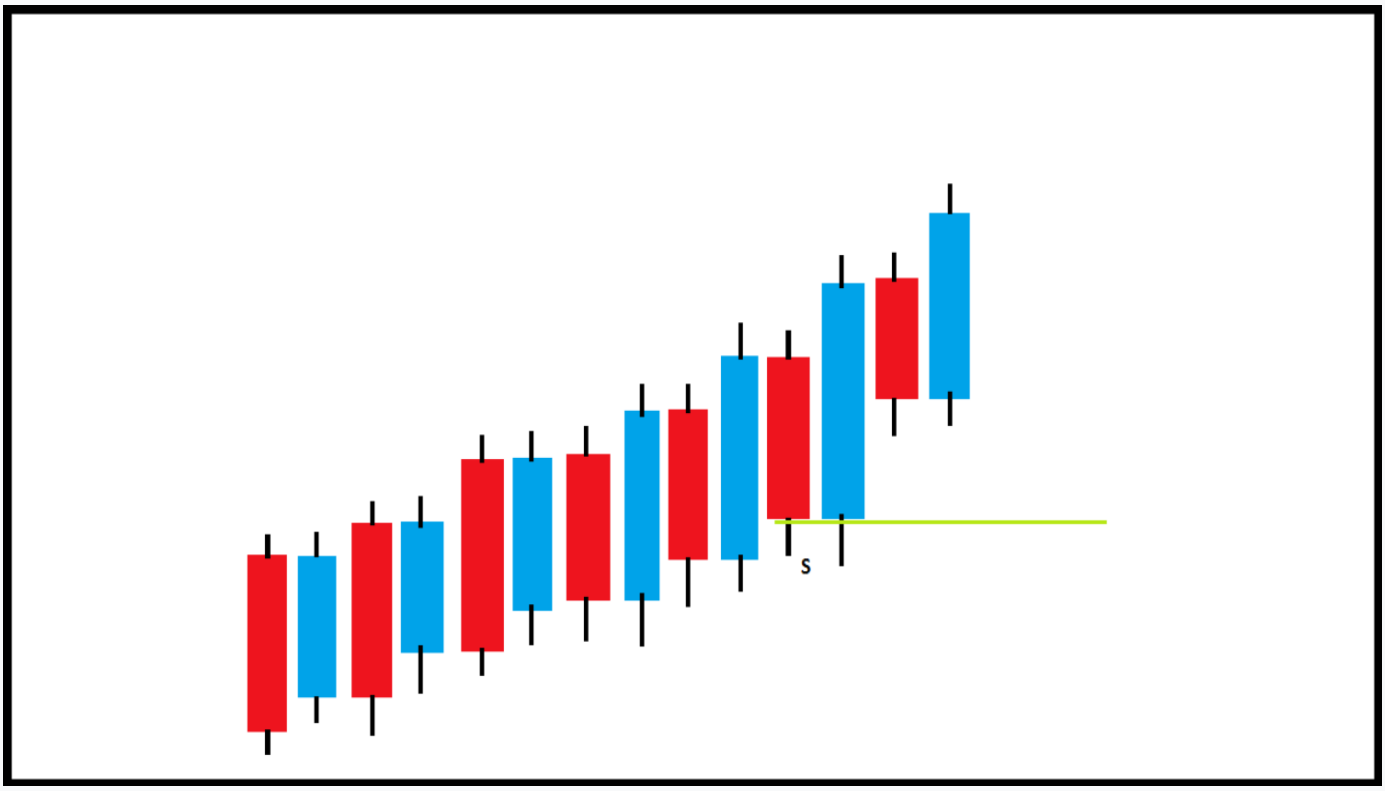

Agar siz shunday harakatni ko'rsangiz cs bull bear bull bear bull bear bu juda qiyin.
Men SNR qayerda ekanligiga ishonch hosil qilmoqchiman.
Tepaga qarang. cs bull to’g’rimi, cs bear yonida. Bu SNR bo'lishi mumkin emas, chunki faqat bitta 1 cs sotib olish va 1 cs sotish. To'g'rimi, biz sizlar bilan o'rgandik. Kamida 2 ta cs buy va 1 cs sell bo'lishi kerak.
Yangi bear SNR support (qo'llab-quvvatlash) ga aylanadi.
Shunday qilib, agar siz bunday shaklni topsangiz, uni yana pastga tushiring. Support qo’llab-quvvatlash yashil chiziqda.

p/s : Agar bu shakl sizni chalkashtirib yuborsa, unga e'tibor bermang!

Mening yoqtirgan modellarim. Juda oddiy

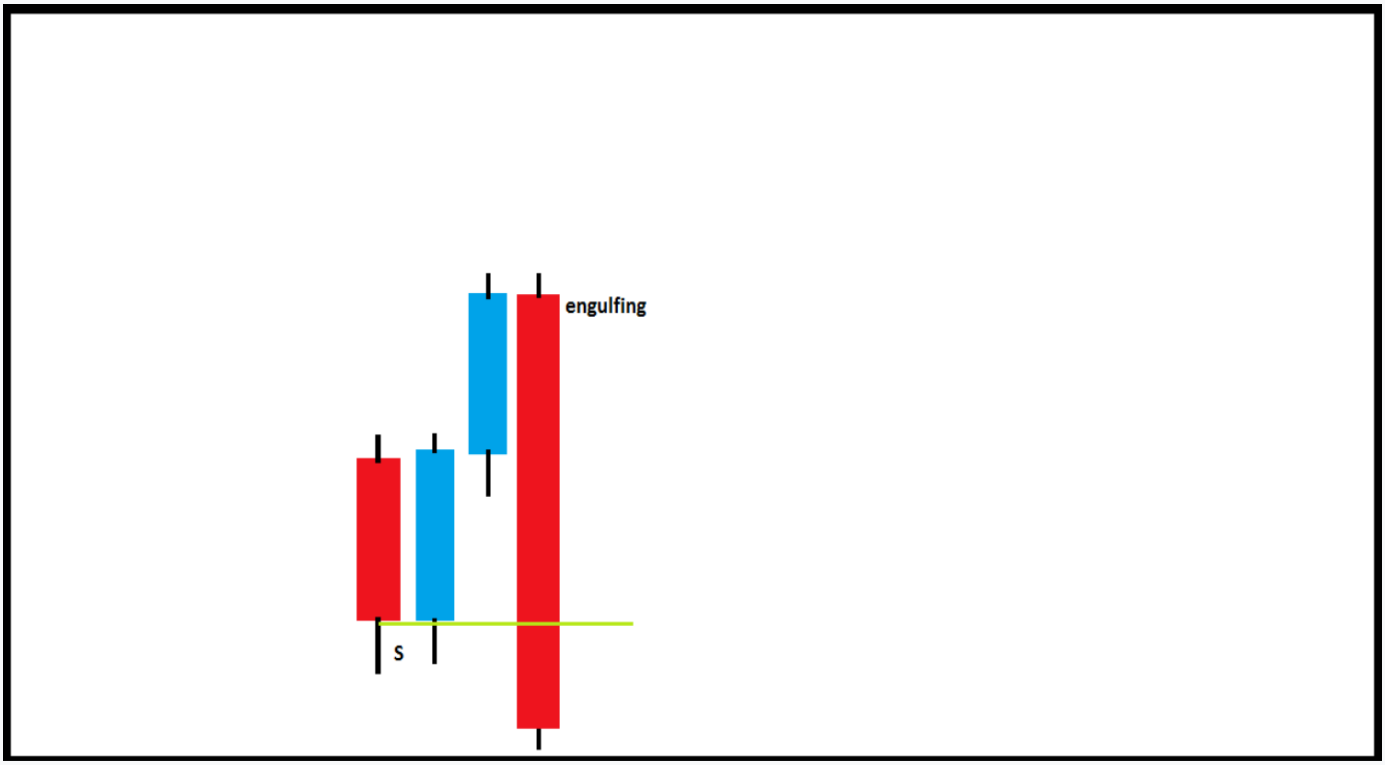

Agar siz Extremalni topsangiz, oldin 2 ta cs buy va 1 ta cs sell bo'lmagan bo’ladi, u erda SNR support (qo'llab-quvvatlash) bor.
Keyin support qo'llab-quvvatlashni darhol buzadigan “Engulfing” yutib yuboruvchi cs sell bor. Ha... bu haqiqatan ham eng yaxshisi.
Bu oxirgi Cs buy to'g'rimi? yoki fibobonaccini eng yaxshi darajada tortib ko’ring.

Hurmatli O’quvchilarim xonimlar va janoblar!
Umid qilamanki, ushbu kitobdagi mening ozgina bo’lsa ham bergan bilimim sizlarga yordam beradi. Trading bu katta risklardan iborat bo’lgan uzoq yo’l bu sohaga o’yindek qaramang, xar bir ma’lumotni oltinga teng biling uni doyimo esingizda saqlang! Trading dunyodagi eng qiyin sohalardan biri shundoqligini bildingizmi? Xo’sh nega unda maxsulyatli emassiz xali ham.

Sizlarga yana bir oltin ma’lumotni aytaman trading bilan shug’ullanish uchun yoshni pul ko’p yoki oz bolishining aslo qizig’i yo’q eng muhimi siz hech kimning oldida pul tamonlama maxsulyatingiz bo’lmasligi kerak aks xolda siz juda sekinlik bilan natijaga erishasiz yoki hech qachon natijaga erisha olmaysiz.
Kimningdur oldida maxsulyat nima degani?
Bu degani siz Ota-onagnizni boqish uchun maxsulsiz oyligingiz ro’zg’orga zo’rg’a yetadi - Trading siz uchun emas!
Farzandlaringizni boqishingiz kerak lekin oyligingiz ro’zg’or hamda kam ko’stlarga arang yetadi – Trading siz uchun emas!
Kimdandur qarzingiz bor oyligingiz oilaga zo’rg’a yetadi qarzingizga oz ozdan berasiz – Trading siz uchun emas!
Bankdan kreditingiz bor to’lashga zo’rg’a oshinasiz – Trading siz uchun emas!

Hop endi trading kimlar uchun!
Bir joyda ishlaydi uyga ro’zg’orga bemalol oshina oladigon undan tashqari puli ortib qoladigon insonlar – Trading siz uchun!
Hech kimga pul tamonlama maxsul emas – Trading siz uchun!
Bankdan krediti yo’q insonlar – Trading siz uchun!

Unutmang Trading oson pul topsa bo’ladigon eng qiyin yo’l.
Bu sohani aslo oxirgi pulingiz bilan boshlaman ortiqcha pul bilan boshlang!
Eslatma sizga hamma narsani tushunishga yordam beradi. SNR tushunchasi, SNR shaklini tushuna olishda. SNRni tushuna olish qayta narxni qaytishi va kirishni kutish uchun sindirilgan joylar bo'lishi kerak.
Tushunadigan shaklni tanlang, uni qayta-qayta ko'rib chiqing.
Xotirangizni mustahkamlash uchun chizing.
Hammangiz dunyo va oxiratda omadli bo'ling. Omin...

BONUS

Kuchli qaytaruvchi shamlar

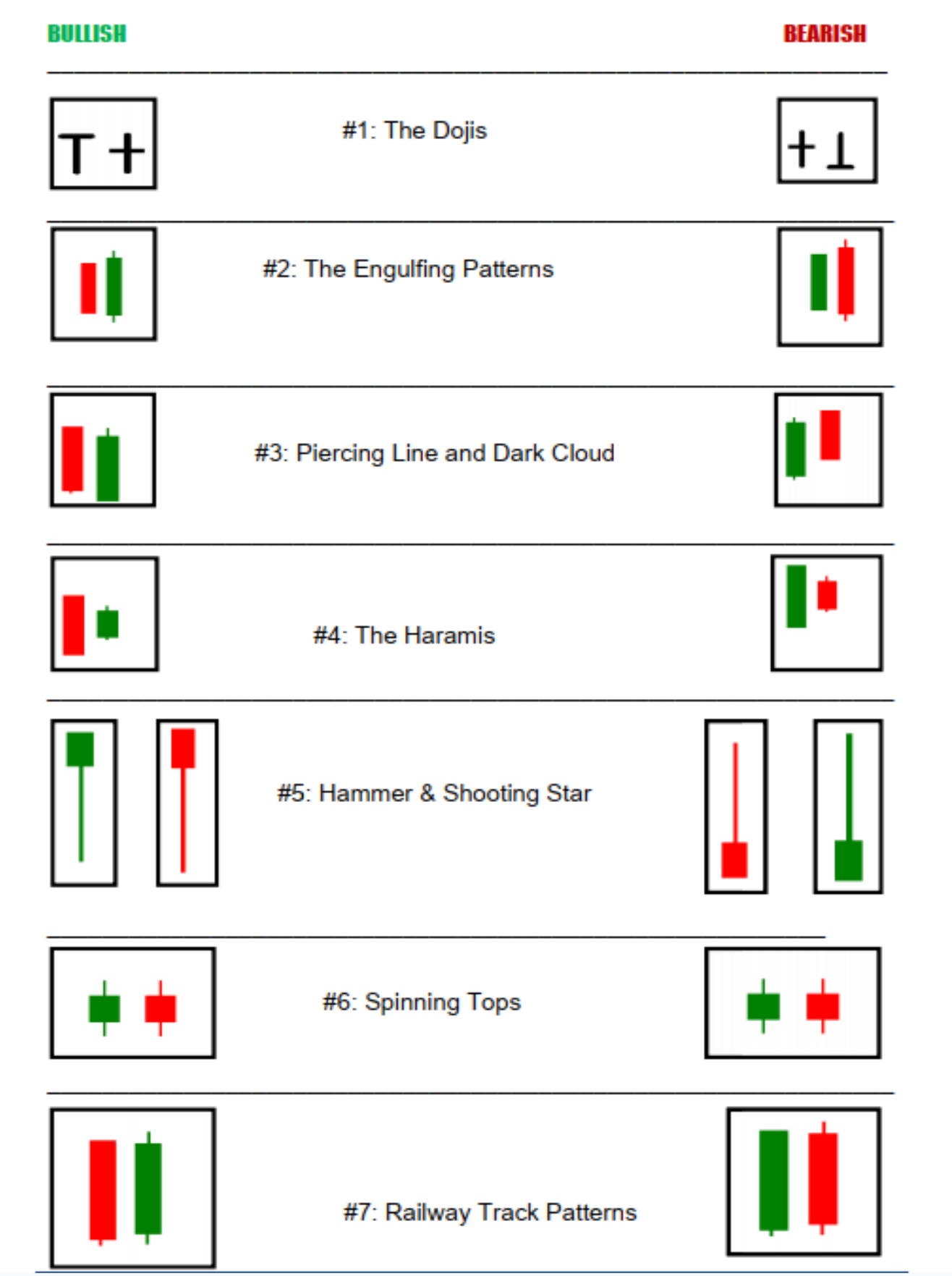

BONUS

PIN satrining namunasi (teskari yoki davomi)

PIN-band namunasi bitta narx satridan, odatda, narxning keskin o'zgarishi va rad etilishini ifodalovchi shamchalar narxi satridan iborat. Ba'zan deyilganidek, pin barning teskari o'zgarishi uzun quyruq bilan belgilanadi, quyruq ham "soya" yoki "pilik" deb ataladi . Ip barning ochiq va yopilishi orasidagi maydon uning "haqiqiy tanasi" deb ataladi va pin barlar odatda uzun dumlariga nisbatan kichik haqiqiy jismlarga ega.

PIN satrining dumi rad etilgan narx maydonini ko'rsatadi va shundan kelib chiqadiki, narx quyruq yo'nalishiga qarama-qarshi harakat qilishda davom etadi. Shunday qilib, ayiqli pin bar signali uzoq dumga ega bo'lib, yuqori narxlarni rad etishni ko'rsatib, narx yaqin kelajakda tushishini anglatadi. Buqa pin bar signali uzoq pastroq dumga ega bo'lib, pastroq narxlarni rad etishni ko'rsatib, narx yaqin kelajakda o'sishini anglatadi.

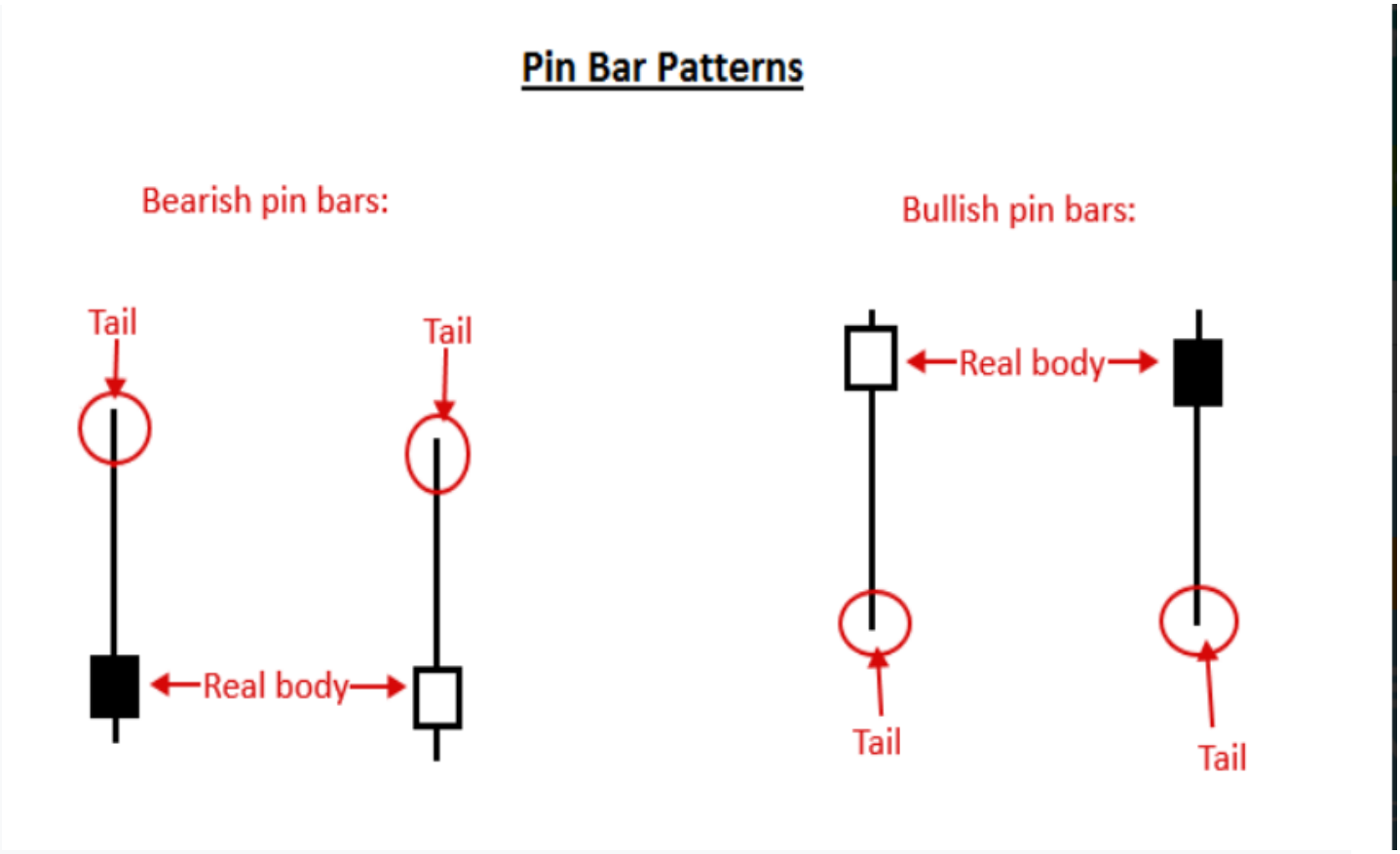

Pin barlar bilan qanday savdo qilish kerak

PIN-barlar bilan savdo qilishda treyderlar uchun bir nechta turli xil kirish variantlari mavjud. Birinchisi va, ehtimol, eng mashhuri, "bozorda" pin bar savdosiga kirishdir. Bu shunchaki joriy bozor narxida savdoga kirishingizni anglatadi.

Eslatma: pin bar naqsh asosida bozorga kirishdan oldin yopiq bo'lishi kerak. Bar pinli novda namunasi sifatida yopilmaguncha, u hali chinakam chiziq emas.

PIN-bar savdo signali uchun yana bir kirish varianti pin satrining 50% retrasiyasiga kirishdir. Boshqacha qilib aytadigan bo'lsak, siz narxning yuqoridan pastgacha bo'lgan butun diapazonining yarmiga yoki uning "50% darajasiga" qaytishini kutasiz, bu erda siz allaqachon chegaraga kirish buyurtmasini joylashtirgan bo'lardingiz.

Treyder, shuningdek, pin barning past yoki yuqori qismidan pastroqda joylashgan "to'xtab turish" yozuvidan foydalanib, pin-bar signalini kiritishi mumkin.

Turli xil pin satrini kiritish variantlari qanday ko'rinishi mumkinligiga misol:

BONUS

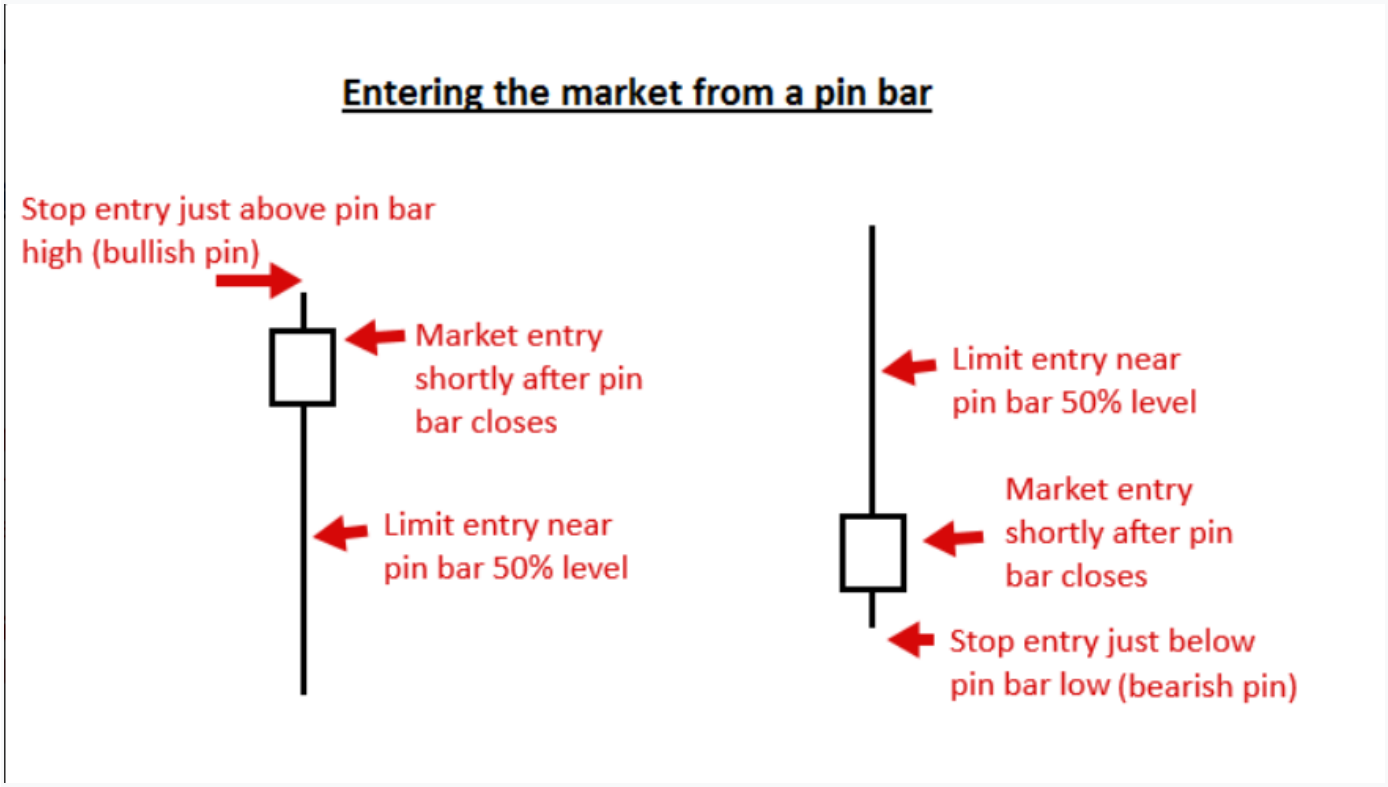

Ommaviy bozorda pin bar signallari savdosi

Trend bilan savdo qilish , shubhasiz, har qanday bozorni sotishning eng yaxshi usuli hisoblanadi. Trend bo'lgan bozorda pin barga kirish signali juda yuqori ehtimollikdagi kirishni va mukofot stsenariysi uchun yaxshi xavfni taklif qilishi mumkin.

Quyidagi misolda biz yuqori tendentsiyaga ega bo'lgan bozor kontekstida hosil bo'lgan **pin bar signalini** ko'rishimiz mumkin. Ushbu turdagi pin bar pastroq narxlarni rad etishni ko'rsatadi (pastki uzun dumga e'tibor bering), shuning uchun u "buqa pin bar" deb nomlanadi, chunki pin satrida aks ettirilgan rad etishning ma'nosi buqalar narxlarni yanada yuqoriga ko'tarishni davom ettirishidir.

Trendga qarshi savdo pin barlari, asosiy grafik darajalaridan

Dominant tendentsiyaga qarshi yoki unga qarshi pin bar hisoblagichini sotishda treyder buni qo'llab-quvvatlash yoki qarshilikning asosiy grafik darajasidan amalga oshirishi kerakligi keng tarqalgan. Kalit darajasi shtrixli chiziq naqshiga qo'shimcha "og'irlik" qo'shadi, xuddi shtrix ichidagi teskari tendentsiyalarda bo'lgani kabi . Har safar bozorda narx yuqoriga yoki pastga sezilarli siljishni boshlagan nuqtani ko'rsangiz, bu **pin barning o'zgarishini** kuzatish uchun asosiy darajadir .

Pin paneli Combo Patterns

Pin barlar, shuningdek, boshqa narxlari harakat modellari bilan birgalikda savdo mumkin . Quyidagi diagrammada biz **ichki pin paneli kombinatsiyalangan naqshini** ko'rishimiz mumkin . Bu ichki novda ham pin bar naqsh bo'lgan naqshdir. Ushbu ichki pin bar signallari biz quyida ko'rib turganimizdek, trend bozorlarida eng yaxshi ishlaydi.

Quyidagi diagrammadagi naqshni ichki pin satrining "teskarisi" deb hisoblash mumkin, bu pinli chiziq signali ichidagi ichki chiziq. PIN novda naqsh diapazonida ichki chiziq shaklini ko'rish nisbatan keng tarqalgan. Ko'pincha, katta ajralish harakati pin-bar oralig'ida hosil bo'lgan ichki chiziqdan keyin sodir bo'ladi, shuning uchun **pin bar + ichki bar kombinatsiyasi o'rnatilishi** juda kuchli narx harakati savdo naqshidir, biz quyidagi jadvalda ko'rib turibmiz.

Ikki pinli bar naqshlari

Bozordagi asosiy darajalardan orqaga qarab yoki "ikki pinli novda naqshlari" ni ko'rish odatiy hol emas. Bu naqshlar oddiy pin bar kabi sotiladi, faqat ular treyderga biroz ko'proq "tasdiqlash" bilan ta'minlaydi, chunki ular darajani ketma-ket ikki marta rad etishni aks ettiradi.

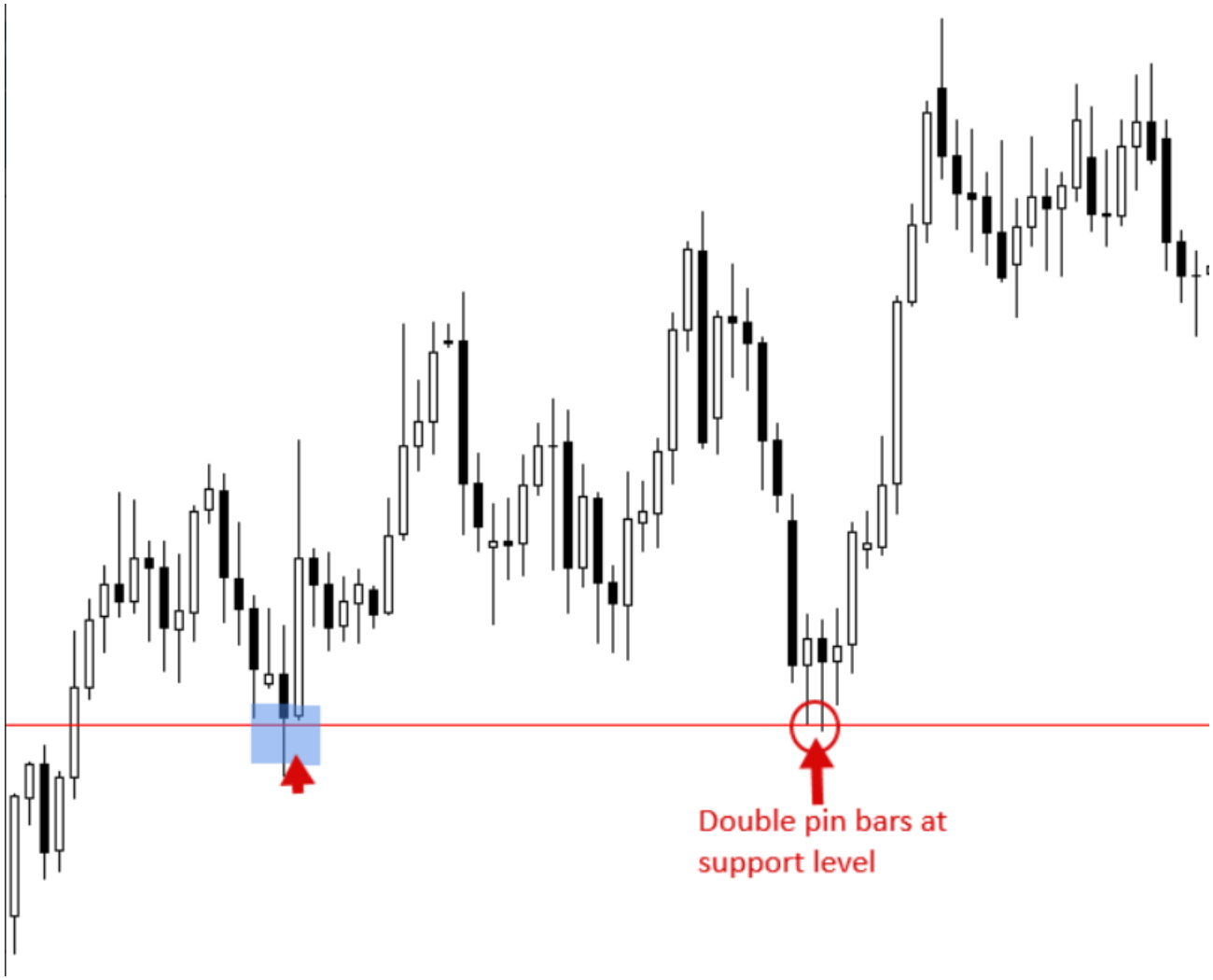

Umid qilamanki, sizga bu pin bar naqshlari bo'yicha qo'llanma yoqdi.

Hammaga raxmat!